

HOJA 2

DIRECCION DE DESARROLLO URBANO Y ECOLOGIA MUNICIPAL

EJE (CRECIMIENTO ORDENADO CON SUSTENTABILIDAD AMBIENTAL)

Beneficiarios Directos	Hombres	Mujeres	Beneficiarios Indirectos	Poblacion Beneficiada	Logro	Area Responsable	Areas que participan	Ubicación	Evaluacion	
									Encuestas	Evidencia
587	184	403	1.174	1.761	atencion medica a la poblacion mas vulnerable	asistencia medica	DIF MPAL. Y FUNDACION MEDICAL MISSION NETWORK	SANTA AMALIA, TIXCACAL GUARDIA, FRANCISCO I. MADERO Y SANTA MARIA PONIENTE, NARANJAL Y RAMONAL		
70	30	40	140	210	recolecta de tapitas para gestionar apoyos en traslados, medicamentos y tratamientos médicos entre otros, a beneficio de menores de hasta 21 años de edad, de escasos recursos económicos y con diagnóstico de CANCER	asistencia medica	DIF Municipal Y FUNDACION TAPITAS DEL SUR	FRENTE DE LAS INSTALACIONES DEL DIF		

brigada medica en coordinacion con medical mission network

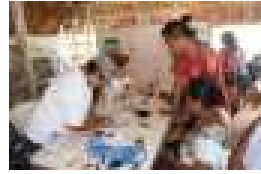

EVENTO ENTREGA DE TAPITAS



HOJA 2

DIRECCION DE DESARROLLO URBANO Y ECOLOGIA MUNICIPAL

EJE (CRECIMIENTO ORDENADO CON SUSTENTABILIDAD AMBIENTAL)

Beneficiarios Directos	Hombres	Mujeres	Beneficiarios Indirectos	Poblacion Beneficiada	Logro	Area Responsable	Areas que participan	Ubicación	Evaluacion	
									Encuestas	Evidencia
18	9	9	36	54	apoyo a las personas de escasos recurso con una valoracion gratuita <i>odontologica</i>	ASISTENCIA MEDICA	DIF Municipal	Felipe Carrillo Puerto, sala del C.I.A.M.		
19	7	12	38	57	apoyo a las personas de escasos recurso con una valoracion gratuita <i>ortopedica</i>	ASISTENCIA MEDICA	DIF Municipal y clinicas rochar	Felipe Carrillo Puerto, sala del C.I.A.M.		
27		27	54	81	captacion de 27 feminas e informando de la importancia de la lactancia materna	ASISTENCIA MEDICA	DIF Municipal	cancha de la comunidad de Dzula		
444	185	259	888	1.332	distribucion de electrolitos en comunidades e informarles sobre la importancia del consumo del mismo	ASISTENCIA MEDICA	DIF Municipal	chunhuhub, Francisco I. Madero, Tixcacal Guardia, Dzula		

CAMPAÑA OPTOMETRICA

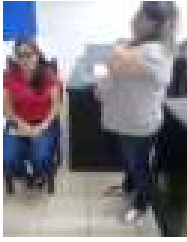

CAMPAÑA ORTOPEDICA



PLATICA DE ORIENTACION EN LACTANCIA MATERNA



ENTREGA DE ELECTROLITOS Y PLATICA SOBRE LA IMPORTANCIA DE SU CONSUMO





HOJA 1

EJE: BIENESTAR SOCIAL PARA TODOS

DIF MUNICIPAL (ASISTENCIA MEDICA)

Subprograma o	Descripción	Línea Base	META			Cantidad	Unidad De Medida	Program Federal o Es
			Inicial	Intermedia	Final			
campaña de detección de diabetes y glucosa	clorgar el servicio de análisis clínicos, glucosa, pruebas de diabetes y presión.	1	Sep-19			1	toma de glucosa, pruebas de diabetes y presión arterial	municipi
entrega de multivitaminas	se entregaron multivitaminas como metodo de prevención de anemia y desnutrición	1	Sep-19			1	entrega de multivitaminas	municipi
TRASLADOS	brindar el apoyo de traslado a las personas de escasos recursos economicos	1	Sep-19			7	traslados	
campaña optometrica	atención a las personas de escasos recursos	1	Sep-19			1	revisión optométrica	municipi
campaña ortopedica	atención a las personas de escasos recursos	1	Sep-19			1	revisión medica ortopedica	municipi
platicas de higiene dental	informar a los alumnos de las primarias del cuidado y salud bucal	1	Sep-19			1	platica	municipi
platicas de prevencion de embarazo no deseado	platica como metodo de prevencion de embarazo	1	Sep-19			1	platica	municipi
platicas de prevencion de adicciones	informar a los adolescentes de los riesgos y consecuencias	1	Sep-19			1	platica	municipi

HOJA 2

BIENESTAR SOCIAL PARA TODOS

(DIF) ASISTENCIA MEDICA

Beneficiarios Directos	Hombres	Mujeres	Beneficiarios Indirectos	Poblacion Beneficiada	Logro	Area Responsable	Areas que participan	Ubicación	Evaluacion	
									Encuestas	Evidencia
18	9	9	36	54	apoyar a las personas de escasos recursos economicos para la deteccion de enfermedades cronicos degenerativa	ASISTENCIA MEDICA	asistencia medica y clinica chan santa cruz	Comunidad de sabcabchen		
69	31	38	138	207	se entregaron multivitaminas como metodo de prevencion de anemia y desnutricion	ASISTENCIA MEDICA	direccion y coodinacion de asistencia medica	en las escuela primaria y telesecundari de la comunidad de ramonal		
7	4	3	14	21	apoyar a las personas de escasos recursos economicos con traslado al lugar de su cita	ASISTENCIA MEDICA	direccion y coodinacion de asistencia medica	hospital o'horan de la ciudad de yucatan, hospital regional de alta especialidad de yucatan, hospital Jesus Kumate Rodriguez cankun		
8	0	8	16	24	apoyo a las personas de escasos recurso con una valoracion gratuita optometrica	ASISTENCIA MEDICA	DIF Municipal	Felipe Carrillo Puerto, sala del C.I.A.M.		

3	1	2	6	12	apoyo a las personas de escasos recursos con una valoración gratuita ortopedica		DIF Municipal y clinicas rochar	Felipe Carrillo Puerto, sala del C.I.A.M.		
37	17	20	74	111	informar a los alumnos sobre la importancia del cuidado de la salud bucal	ASISTENCIA MEDICA	DIF Municipal	escuela primaria Benito Juarez de la Ciudad de Felipe C. Pto		
39	23	16	78	117	informar a los adolescentes para prevenir embarazos no deseados	ASISTENCIA MEDICA	DIF Municipal	escuela secundaria de leona vicario de la ciudad de Fpe C. Pto		
12	5	7	24	36	informar de los riesgos y de prevenir las enfermedades que se provocan a largo plazo	ASISTENCIA MEDICA	DIF Municipal	escuela telesecundaria de Yaxley		

campaña de detección de diabetes



ENTREGA DE MULTIVITAMINAS

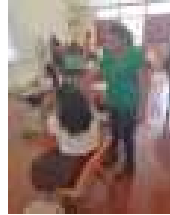

TRASLADOS



CAMPAÑA OPTOMETRICA Y ORTOPEDICA

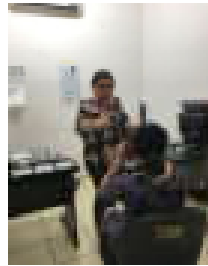

PLATICAS DE HIGIENE DENTAL



PLATICAS DE PREVENCIÓN DE EMBARAZO NO DESEADO



PLATICA DE PREVENCIÓN DE ADICCIONES

