DIRECCIÓN DE INGRESOS

H. AYUNTAMIENTO DE FELIPE CARRILLO PUERTO 2021 - 2024

DEPENDENCIA: INGRESOS
REFERENCIA: ADMINISTRATIVA
No. DE OFICIO: DI/202/2023

Asunto: Recuperación de gasto
Fecha: 06 de marzo del 2023

C.P. HERNÁN DE JESÚS POOT CHAN
TESORERO MUNICIPAL
P R E S E N T E:

Por este conducto me permito solicitar de la manera más atenta me permito solicitar de la manera más atenta la recuperación de gastos por la cantidad de $175.00 (Son: Ciento Setenta y Cinco pesos 00/100 Mon. Nal.) mismos que fueron para asistir a la comunidad Chunhuhub Q. Roo el día 08 de febrero del presente año para desarrollar la campaña informativa sobre los trámites de Licencia de Funcionamiento; para tal fin asitieron los que a continuación se relaciona.

Lic. Jimmy Manuel Cabrera Rincón	Director de Ingresos Municipal
C. María Isabel Reyes Pérez	Fiscal de la Dirección de Ingresos
C. José Javier Pech Chan	Fiscal de la Dirección de Ingresos

Hago propicia la oportunidad para renovarle mi saludo y especial consideración.

Atentamente:

LIC. JIMMY MANUEL CABRERA RINCÓN
DIRECTOR DE INGRESOS MUNICIPAL

DIRECCIÓN DE INGRESOS
GOBIERNO MUNICIPAL DE FELIPE CARRILLO PUERTO 2021 - 2024
UN PUEBLO EN TRANSFORMACIÓN

UN PUEBLO EN TRANSFORMACIÓN | DEPARTAMENTO DE CONTROL INTERNO Y EVALUACIÓN DEL GASTO
RECIBIDO
07 MAR. 2023
GOBIERNO MUNICIPAL DE FELIPE CARRILLO PUERTO 2021 - 2024

C.C.P. EL ARCHIVO
JMCR/mcco***

Calle 66 Entre Calle 65 Y 67 Col. Centro
C.P. 77200 TEL. (983) 834 0367

UN PUEBLO
EN TRANSFORMACIÓN

H. AYUNTAMIENTO DE
FELIPE CARRILLO PUERTO
2021 - 2024

DEPENDENCIA:	SRIA. DE HDA. MPAL.
REFERENCIA	ADMINISTRATIVA
No. DE OFICIO	SHM/DI/II/037/2023

Asunto: Aviso de comisión
Fecha: 07 de febrero del 2023

LIC. JIMMY MANUEL CABRERA RINCÓN
DIRECTOR DE INGRESOS MUNICIPAL
P R E S E N T E:

Por este conducto me dirijo a Usted, para informarle su comisión el día 08 de Febrero del año en curso en la alcaldia de Chunhuhub Q. Roo; para asistir a una reunión de trabajo con el alcalde sobre la administración del mercado municipal a las 11:00 hrs.

Sin más por el momento le envío un cordial saludo.

ATENTAMENTE:

C.P. HERNÁN DE JESÚS POOT CHAN
TESORERO MUNICIPAL

TESORERIA MUNICIPAL
GOBIERNO MUNICIPAL DE
FELIPE CARRILLO
PUERTO
2021 - 2024

ALCALDÍA
CHUNHUHUB
H. AYUNTAMIENTO DE
FELIPE CARRILLO PUERTO
2021 - 2024
UN PUEBLO
EN TRANSFORMACIÓN

C.E.P.- EL ARCHIVO

UN PUEBLO
EN TRANSFORMACIÓN

H. AYUNTAMIENTO DE
FELIPE CARRILLO
2021 - 2024

DE COMISION NO. 37

ORDEN DE MINISTRACION DE VIATICOS

DEPENDENCIA: SECRETARIA DE HACIENDA MUNICIPAL
LUGAR Y FECHA: FELIPE CARRILLO PUERTO, QUINTANA ROO A 07 DE FEBRERO DEL 2023

DATOS DE IDENTIFICACION

NOMBRE LIC. JIMMY MANUEL CABRERA RINCÓN **NIVEL:**
PUESTO DIRECTOR DE INGRESOS MUNICIPAL **CATEGORIA:** **CLAVE:**

COMUNICACION DE LA COMISION

LUGAR Chunhuhub Q. Roo
PERIODO 1 DIA (S) DEL: 8 DE FEBRERO DEL 2023 AL: 8 DE FEBRERO DEL 2023
TRABAJOS A DESEMPEÑAR:
Asistir a una reunión de trabajo con el Alcalde con relación a la administración del Mercado municipal.

MEDIO DE TRANSPORTE **TERRESTRE**

LUGARES Y PERIODOS DE LA COMISION	DIAS	CUOTA DIARIA	IMPORTE
Chunhuhub Q. Roo DEL 8 DE FEBRERO AL 8 DE FEBRERO DEL 2023	1	$75.00	$75.00
OBSERVACIONES:	**TOTAL**		$75.00

DATOS DEL PAGO

NO. DE CHEQUE: **IMPORTE** NO. DE POLIZA
APLICACION PRESUP. Y CONTABLE:
RECIBI LA CANTIDAD DE:

MANIFIESTO QUE CONOZCO LA NORMATIVIDAD VIGENTE, POR LO QUE EN CASO DE NO COMPROBAR DENTRO DE LOS 10 DIAS HABILES DESPUES DE CONCLUIDA LA COMISION, AUTORIZO SE ME DESCUENTE DE MIS PERCEPCIONES.

EL COMISIONADO

DIRECCIÓN DE INGRESOS DEL H. AYUNTAMIENTO MUNICIPAL DE FELIPE CARRILLO PUERTO

LIC. JIMMY MANUEL CABRERA RINCÓN
NOMBRE Y FIRMA

UN PUEBLO EN TRANSFORMACIÓN

EFECTIVO:

AUTORIZACION

EL TESORERO MUNICIPAL	JEFE INMEDIATO DEL COMISIONADO	LA PRESIDENTE MUNICIPAL
C.P. HERNÁN DE JESÚS POOT CHAN	C.P. HERNÁN DE JESÚS POOT CHAN	LIC. MARICARMEN CANDELARIA HERNANDEZ SOLIS

CERTIFICACIÓN DE VIÁTICOS

MUNICIPIO DE: FELIPE CARRILLO PUERTO QUINTANA ROO

DIRECCION: SECRETARIA DE HACIENDA MUNICIPAL

NOMBRE: LIC. JIMMY MANUEL CABRERA RINCÓN

LUGAR DE COMISION: Asistir a una reunión de trabajo con el Alcalde con relación a la administración del Mercado municipal. En Chunhuhub Q. Roo

OFICINA LOCAL

SALIDA			LLEGADA		
8	FEBRERO	2023	8	FEBRERO	2023
DIA	**MES**	**AÑO**	**DIA**	**MES**	**AÑO**

CERTIFICADO QUE EL COMISIONADO CUMPLIO CON LOS REQUISITOS ESTABLECIDOS DE ACUERDO A LAS FECHAS QUE SE CITAN PARA EL CUMPLIMIENTO DE LOS TRABAJOS ENCOMENDADOS DE CONFORMIDAD A SU OFICIO DE COMISION NO. 37

C.P. HERNAN DE JESUS POOT CHAN
TESORERO MUNICIPAL

FELIPE CARRILLO PUERTO Q. ROO A 07 DE FEBRERO DEL 2023

OFICINA FORÁNEA

LLEGADA			SALIDA		
8	FEBRERO	2023	8	FEBRERO	2023
DIA	**MES**	**AÑO**	**DIA**	**MES**	**AÑO**

ESTA OFICINA CERTIFICA QUE EL COMISIONADO PERMANECIÓ EN ESTE LUGAR EN LAS FECHAS QUE SE CITAN Y PARA LOS TRABAJOS ENCOMENDADOS DE ACUERDO AL OFICIO ANTES CITADO

NOMBRE Y FIRMA DEL REPRESENTANTE
DE LA OFICINA FORANEA

SELLO
ALCALDÍA
CHUNHUHUB
H. AYUNTAMIENTO DE
FELIPE CARRILLO PUERTO
2021 - 2024
UN PUEBLO
EN TRANSFORMACIÓN

DIRECCIÓN DE INGRESOS

H. AYUNTAMIENTO DE FELIPE CARRILLO PUERTO 2021 - 2024

DEPENDENCIA:	DIRECCION INGRESOS
REFERENCIA	ADMINISTRATIVA
No. DE OFICIO	DI/145/2023

Asunto: Aviso de comisión
Fecha: 07 de febrero del 2023

C. MARÍA ISABEL REYES PÉREZ
FISCAL DE LA DIRECCION DE INGRESOS
P R E S E N T E:

Por este conducto me permito comisionarla el día 08 de febrero del presente año a la alcaldia de Chunhuhub Q. Roo, para desarrollar la campaña informativa sobre los trámites de Licencia de Funcionamiento dentro del horario de 10:00 a 14:00 horas.

Sin más por el momento le envío un cordial saludo.

Atentamente:

LIC. JIMMY MANUEL CABRERA RINCON
EL DIRECTOR DE INGRESOS MUNICIPAL

DIRECCIÓN DE INGRESOS
GOBIERNO MUNICIPAL DE FELIPE CARRILLO PUERTO 2021 - 2024
UN PUEBLO EN TRANSFORMACIÓN

ALCALDÍA CHUNHUHUB
H. AYUNTAMIENTO DE FELIPE CARRILLO PUERTO 2021 - 2024
UN PUEBLO EN TRANSFORMACIÓN

UN PUEBLO EN TRANSFORMACIÓN | DEPARTAMENTO DE RECURSOS HUMANOS
RECIBIDO
07 FEB. 2023
GOBIERNO MUNICIPAL DE FELIPE CARRILLO PUERTO 2021 - 2024

C.C.P. - EL ARCHIVO

DIRECCIÓN DE INGRESOS

H. AYUNTAMIENTO DE FELIPE CARRILLO PUERTO 2021 - 2024

CERTIFICACIÓN DE VIÁTICOS

MUNICIPIO DE: FELIPE CARRILLO PUERTO QUINTANA ROO

DIRECCION: SECRETARIA DE HACIENDA MUNICIPAL

NOMBRE: C. MARÍA ISABEL REYES PÉREZ

LUGAR DE COMISION: Difundir campaña informativa en Chunhuhub Q. Roo

OFICINA LOCAL

SALIDA			LLEGADA		
8	FEBRERO	2023	8	FEBRERO	2023
DIA	**MES**	**AÑO**	**DIA**	**MES**	**AÑO**

CERTIFICADO QUE EL COMISIONADO CUMPLIO CON LOS REQUISITOS ESTABLECIDOS DE ACUERDO A LAS FECHAS QUE SE CITAN PARA EL CUMPLIMIENTO DE LOS TRABAJOS ENCOMENDADOS DE CONFORMIDAD A SU OFICIO DE COMISION NO. **145**

LIC. JIMMY MANUEL CABRERA RINCON
EL DIRECTOR DE INGRESOS MUNICIPAL

DIRECCIÓN DE INGRESOS GOBIERNO MUNICIPAL DE FELIPE CARRILLO PUERTO 2021 - 2024 UN PUEBLO EN TRANSFORMACIÓN

FELIPE CARRILLO PUERTO Q. ROO A 07 DE FEBRERO DEL 2023

OFICINA FORÁNEA

LLEGADA			SALIDA		
8	FEBRERO	2023	8	FEBRERO	2023
DIA	**MES**	**AÑO**	**DIA**	**MES**	**AÑO**

ESTA OFICINA CERTIFICA QUE EL COMISIONADO PERMANECIÓ EN ESTE LUGAR EN LAS FECHAS QUE SE CITAN Y PARA LOS TRABAJOS ENCOMENDADOS DE ACUERDO AL OFICIO ANTES CITADO

NOMBRE Y FIRMA DEL REPRESENTANTE
DE LA OFICINA FORANEA

SELLO
ALCALDÍA CHUNHUHUB
H. AYUNTAMIENTO DE FELIPE CARRILLO PUERTO
2021 - 2024
UN PUEBLO EN TRANSFORMACIÓN

DIRECCIÓN DE INGRESOS

H. AYUNTAMIENTO DE FELIPE CARRILLO P[redacted] 2021 2024

ORDEN DE MINISTRACION DE VIATICOS

DEPENDENCIA: SECRETARIA DE HACIENDA MUNICIPAL
LUGAR Y FECHA: FELIPE CARRILLO PUERTO, QUINTANA ROO A 07 DE FEBRERO DEL 2023

[redacted]

DATOS DE IDENTIFICACION

NOMBRE C. MARÍA ISABEL REYES PÉREZ **NIVEL:**
PUESTO FISCAL DE LA DIRECCION DE INGRESOS **CATEGORIA:** **CLAVE:**

COMUNICACION DE LA COMISION

LUGAR Chunhuhub Q. Roo
PERIODO 1 DIA (S) DEL: 8 DE FEBRERO DEL 2023 AL: 8 DE FEBRERO DEL 2023
TRABAJOS A DESEMPEÑAR: Difundir campaña informativa en Chunhuhub Q. Roo
MEDIO DE TRANSPORTE **TERRESTRE**

LUGARES Y PERIODOS DE LA COMISION	DIAS	CUOTA DIARIA	IMPORTE
Chunhuhub Q. Roo DEL 8 DE FEBRERO AL 8 DE FEBRERO DEL 2023	1	$50.00	$50.00
OBSERVACIONES:	**TOTAL**		$50.00

DATOS DEL PAGO

NO. DE CHEQUE: **IMPORTE** NO. DE POLIZA
APLICACION PRESUP. Y CONTABLE:
RECIBI LA CANTIDAD DE:

MANIFIESTO QUE CONOZCO LA NORMATIVIDAD VIGENTE, POR LO QUE EN CASO DE NO COMPROBAR DENTRO DE LOS 10 DIAS HABILES DESPUES DE CONCLUIDA LA COMISION, AUTORIZO SE ME DESCUENTE DE MIS PERCEPCIONES.

EL COMISIONADO

C. MARÍA ISABEL REYES PÉREZ
NOMBRE Y FIRMA

EFECTIVO:

AUTORIZACION

EL TESORERO MUNICIPAL	JEFE INMEDIATO DEL COMISIONADO	LA PRESIDENTE MUNICIPAL
C.P. HERNÁN DE JESÚS POOT CHAN	LIC. JIMMY MANUEL CABRERA RINCON	LIC. MARICARMEN CANDELARIA HERNANDEZ SOLIS

DIRECCIÓN DE INGRESOS
GOBIERNO MUNICIPAL DE FELIPE CARRILLO PUERTO
2021 - 2024
UN PUEBLO EN TRANSFORMACIÓN

DIRECCIÓN DE INGRESOS

H. AYUNTAMIENTO DE FELIPE CARRILLO PUERTO 2021 - 2024

DEPENDENCIA:	DIRECCION INGRESOS
REFERENCIA	ADMINISTRATIVA
No. DE OFICIO	DI/144/2023

Asunto: Aviso de comisión
Fecha: 07 de febrero del 2023

C. JOSÉ JAVIER PECH CHAN
FISCAL DE LA DIRECCION DE INGRESOS
P R E S E N T E:

Por este conducto me permito comisionarlo el día 08 de febrero del presente año a la alcaldia de Chunhuhub Q. Roo, para desarrollar la campaña informativa sobre los trámites de Licencia de Funcionamiento dentro del horario de 10:00 a 14:00 horas.

Sin más por el momento le envío un cordial saludo.

Atentamente:

LIC. JIMMY MANUEL CABRERA RINCÓN
EL DIRECTOR DE INGRESOS MUNICIPAL

DIRECCIÓN DE INGRESOS
GOBIERNO MUNICIPAL DE FELIPE CARRILLO PUERTO
2021 - 2024
UN PUEBLO EN TRANSFORMACIÓN

ALCALDÍA CHUNHUHUB
H. AYUNTAMIENTO DE FELIPE CARRILLO PUERTO
2021 - 2024
UN PUEBLO EN TRANSFORMACIÓN

UN PUEBLO EN TRANSFORMACIÓN | DEPARTAMENTO DE RECURSOS HUMANOS
RECIBIDO
07 FEB. 2023
GOBIERNO MUNICIPAL DE FELIPE CARRILLO PUERTO
2021 - 2024

C.C.P.- EL ARCHIVO

CERTIFICACIÓN DE VIÁTICOS

MUNICIPIO DE: FELIPE CARRILLO PUERTO QUINTANA ROO

DIRECCION: SECRETARIA DE HACIENDA MUNICIPAL

NOMBRE: C. JOSÉ JAVIER PECH CHAN

LUGAR DE COMISION: Difundir campaña informativa en Chunhuhub Q. Roo

OFICINA LOCAL

SALIDA			LLEGADA		
8	FEBRERO	2023	8	FEBRERO	2023
DIA	MES	AÑO	DIA	MES	AÑO

CERTIFICADO QUE EL COMISIONADO CUMPLIO CON LOS REQUISITOS ESTABLECIDOS DE ACUERDO A LAS FECHAS QUE SE CITAN PARA EL CUMPLIMIENTO DE LOS TRABAJOS ENCOMENDADOS DE CONFORMIDAD A SU OFICIO DE COMISION NO. 144

LIC. JIMMY MANUEL CABRERA RINCON
EL DIRECTOR DE INGRESOS MUNICIPAL

DIRECCIÓN DE INGRESOS
GOBIERNO MUNICIPAL DE FELIPE CARRILLO PUERTO
2021 - 2024
UN PUEBLO EN TRANSFORMACIÓN

FELIPE CARRILLO PUERTO Q. ROO A 07 DE FEBRERO DEL 2023

OFICINA FORÁNEA

LLEGADA			SALIDA		
8	FEBRERO	2023	8	FEBRERO	2023
DIA	MES	AÑO	DIA	MES	AÑO

ESTA OFICINA CERTIFICA QUE EL COMISIONADO PERMANECIÓ EN ESTE LUGAR EN LAS FECHAS QUE SE CITAN Y PARA LOS TRABAJOS ENCOMENDADOS DE ACUERDO AL OFICIO ANTES CITADO

NOMBRE Y FIRMA DEL REPRESENTANTE
DE LA OFICINA FORANEA

ALCALDÍA CHUNHUHUB
EL AYUNTAMIENTO DE FELIPE CARRILLO PUERTO
2021 - 2024
UN PUEBLO EN TRANSFORMACIÓN

DIRECCIÓN DE INGRESOS

H. AYUNTAMIENTO DE FELIPE CARRILLO PUERTO 2021 - 2024

ORDEN DE MINISTRACION DE VIATICOS

DEPENDENCIA: SECRETARIA DE HACIENDA MUNICIPAL
LUGAR Y FECHA: FELIPE CARRILLO PUERTO, QUINTANA ROO A 07 DE FEBRERO DEL 2023

DATOS DE IDENTIFICACION

NOMBRE C. JOSÉ JAVIER PECH CHAN **NIVEL:**
PUESTO FISCAL DE LA DIRECCION DE INGRESOS **CATEGORIA:** **CLAVE:**

COMUNICACION DE LA COMISION

LUGAR Chunhuhub Q. Roo
PERIODO 1 DIA (S) DEL: 8 DE FEBRERO DEL 2023 AL: 8 DE FEBRERO DEL 2023
TRABAJOS A DESEMPEÑAR: Difundir campaña informativa en Chunhuhub Q. Roo
MEDIO DE TRANSPORTE **TERRESTRE**

LUGARES Y PERIODOS DE LA COMISION	DIAS	CUOTA DIARIA	IMPORTE
Chunhuhub Q. Roo DEL 8 DE FEBRERO AL 8 DE FEBRERO DEL 2023	1	$50.00	$50.00
OBSERVACIONES:	TOTAL		$50.00

DATOS DEL PAGO

NO. DE CHEQUE: **IMPORTE** **NO. DE POLIZA**
APLICACION PRESUP. Y CONTABLE:
RECIBI LA CANTIDAD DE:

MANIFIESTO QUE CONOZCO LA NORMATIVIDAD VIGENTE, POR LO QUE EN CASO DE NO COMPROBAR DENTRO DE LOS 10 DIAS HABILES DESPUES DE CONCLUIDA LA COMISION, AUTORIZO SE ME DESCUENTE DE MIS PERCEPCIONES.

EL COMISIONADO

C. JOSÉ JAVIER PECH CHAN
NOMBRE Y FIRMA

EFECTIVO:

AUTORIZACION

EL TESORERO MUNICIPAL	JEFE INMEDIATO DEL COMISIONADO	LA PRESIDENTE MUNICIPAL
C.P. HERNÁN DE JESÚS POOT CHAN	LIC. JIMMY MANUEL CABRERA RINCÓN	C. MARICARMEN CANDELARIA HERNANDEZ SOLIS
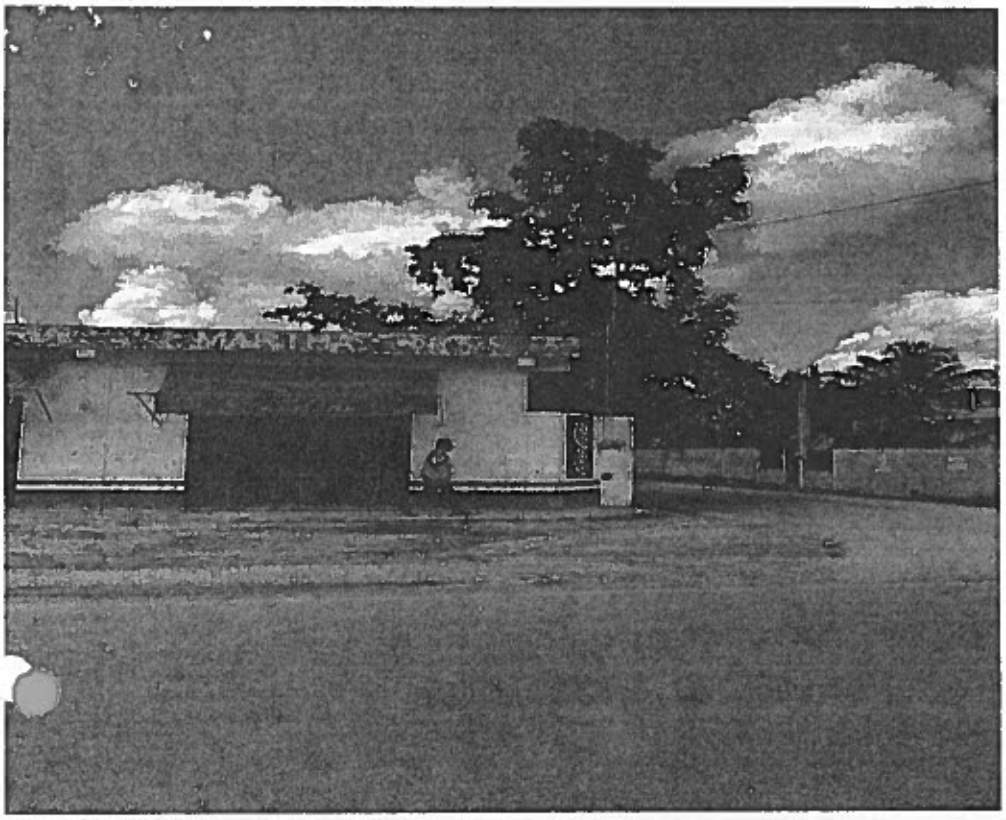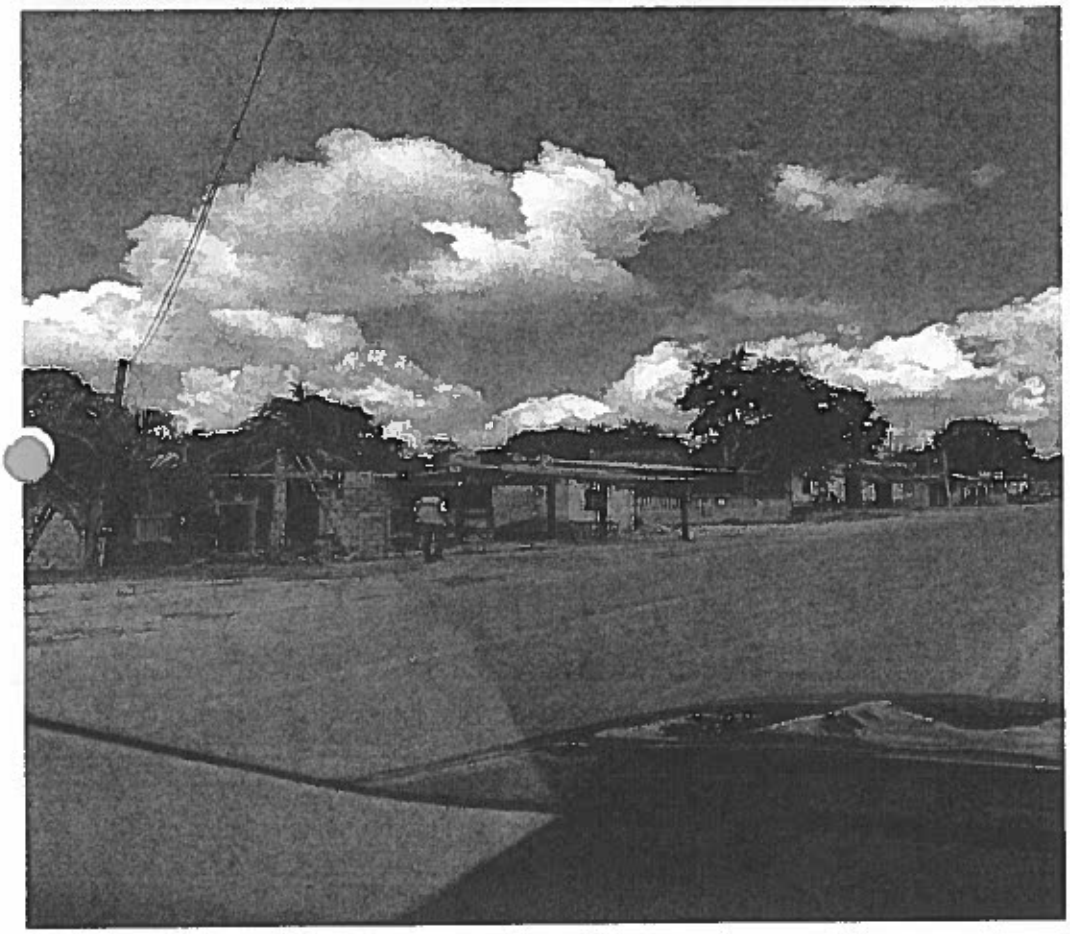
DIRECCION DE INGRESOS
GOBIERNO MUNICIPAL DE FELIPE CARRILLO PUERTO 2021 - 2024 UN PUEBLO EN TRANSFORMACION