

006135

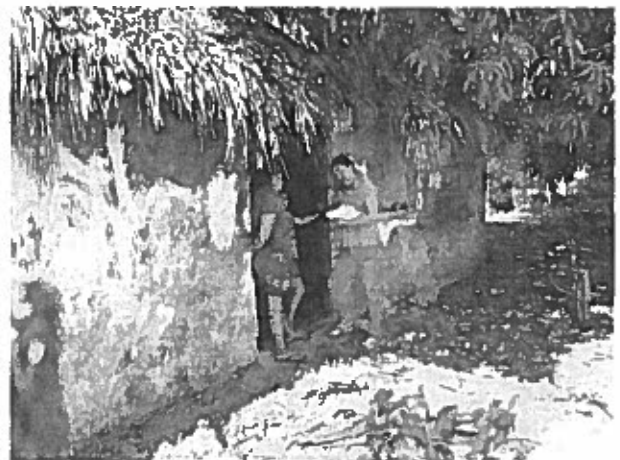

“OTRADO RECURSOS
PARTICIPACIONES EJERCICIO
FISCAL 2023”

DEPENDENCIA: DIF MUNICIPAL
REFERENCIA: DIRECCION GENERAL
Nº DE OFICIO: SMDIF/DGDIF /VI / 2023/ 1705

ASUNTO: ORDEN DE COMISION

BR. SAMUEL ENRIQUE CHAN VALDEZ
AUXILIAR
P R E S E N T E:

006133

SIRVASE TRASLADARSE (A): la Ciudad de Mérida, Yucatán

EN DONDE SE SERVIRA A DESEMPEÑAR LA SIGUIENTE COMISION: Trasladar al C. Luis Mendoza Sánchez de 55 años de edad con acompañante persona de escasos recursos económicos, proveniente de la colonia Plan de Ayutla , de esta ciudad de Felipe Carrillo Puerto, Quintana Roo; para que acuda a su cita Médica en la Clínica Mérida en el área de Medicina Interna- Hematología y Oncológica, en la Ciudad de Mérida, Yucatán,

El (los) día (s) 29 de Junio del 2023

Sin otro particular reciba un cordial saludo,

Fpc. C. Pto. Q. Roo a 28 de Junio del 2023

Atentamente

ING. DULCE IVETTE PAT PUC
DIRECTORA DEL DIF MUNICIPAL

REPARTIDO RECURSOS
PARTICIPACIONES EJERCICIO
FISCAL 2023

SECCION
GOBIERNO
MUNICIPAL

UN F
EN T

DRA. SILVIA MARGARITA RODRIGUEZ MEJORADA

MEDICINA INTERNA - HEMATOLOGIA

CLINICA MERIDA

ORDEN DE MINISTRACION DE VIÁTICOS

 DEPENDENCIA: D.I.F. MUNICIPAL
 LUGAR Y FECHA: FELIPE CARRILLO PTO, Q. ROO A 29 DE Junio DEL 2023

DATOS DE IDENTIFICACIÓN

 c. Samuel Enrique Chan Valdez R.F.C.: _____ NIVEL _____
 PUESTO: Auxiliar CLAVE _____

056137

COMUNICACIÓN DE LA COMISION

 ME PERMITO COMUNICAR A USTED SU COMISION A:) A la Ciudad de Mérida, Yucatán
 DURANTE 1 DIA (S) 29 DE Junio DEL 2023

 TRABAJOS A DESEMPEÑAR: Trasladar al C. Luis Mendoza Sánchez de 55 años de edad con acompañante persona de escasos recursos económicos, proveniente de la colonia-Plan de Ayulla, de esta ciudad de Felipe Carrillo Puerto, Quintana Roo; para que acuda a su cita Médica en la Clínica Mérida en el área de Medicina Interna- Hematología y Oncológica, en la Ciudad de Mérida, Yucatán.

 MEDIO DE TRANSPORTE: Vehículo Oficial.

 "05 JUNIO 2023"
 PARTICIPACIONES EJERCICIO
 FISCAL 2023

LUGARES Y PERIODOS DE COMISION	DIAS	CUOTA DIARIA	IMPORTE
<u>A la Ciudad de Mérida, Yucatán</u>			120.00
OBSRVACIONES	TOTAL \$		120.00

DATOS DE PAGO

 No. DE CHEQUE _____ IMPORTE \$ _____ No. DE POLIZA _____
 APLIC. PRESUPUESTAL Y CONTABLE
 RECIBI LA CANTIDAD DE \$120.00 (SON: CIENTO VEINTE PESOS 00/100 M. N)

EFECTIVO _____

COMISIONADO

 c. SAMUEL CHAN VALDEZ.
 NOMBRE Y FIRMA

TESORERO MUNICIPAL

 C.P. HERNÁN DE JESÚS ROOT CHAN

NOMBRE Y FIRMA

 JEFE INMEDIATO DEL
 COMISIONADO

 DIRECTORA GENERAL DEL DIF MUNICIPAL

LA PRESIDENTA MUNICIPAL

 LIC. Maricarmen Candelaria
 Hernández solís



H. AYUNTAMIENTO DE FELIPE CARRILLO PUERTO 2021 - 2024

UN PUEBLO EN ACCIÓN TERCERÍA MUNICIPAL

RECIBIDO 27 JUN 2023

DEPENDENCIA: DIF MUNICIPAL
REFERENCIA: DIRECCIÓN GENERAL
OFICIO: SMDIF/DG DIF/CAM / VI / 2023 /1687

001930

FELIPE CARRILLO PUERTO Felipe Carrillo Puerto, Q. Roo a 27 de Junio del 2023

C. P. HERNAN DE JESUS POOT CHAN
TESORERO MUNICIPAL DEL H. AYUNTAMIENTO
PRESENTE.

Con motivo de trasladar al C. Luis Mendoza Sánchez, de 55 años de edad, con acompañante, persona de escasos recursos económicos, proveniente de la C. 75X 40 Y 38 SN Colonia Plan de Ayutla, de esta Ciudad de Felipe Carrillo Puerto, Q. Roo; para que acuda a su cita médica en la Clínica Mérida en el área De Medicina Interna - Hematología y oncológica, en la Ciudad de Mérida Yucatán, el día Jueves 29 de Junio del presente año, horario de la cita: 10 a.m. Por lo cual me permito dirigirme a usted, con la finalidad de solicitarle la cantidad de \$ 1,300.00 (Son: mil trescientos Pesos 00/100 M.N.) en combustible, para la ida a la ciudad de Mérida, y retorno a la ciudad de Felipe Carrillo Puerto, con el siguiente vehículo.

Trasporte Inklusivo, Marca Volkswagen, Modelo 2017, Núm. de Motor 11 CWV196111, con núm. de serie WV2CACSE3HX002804. (Se anexa documentación).

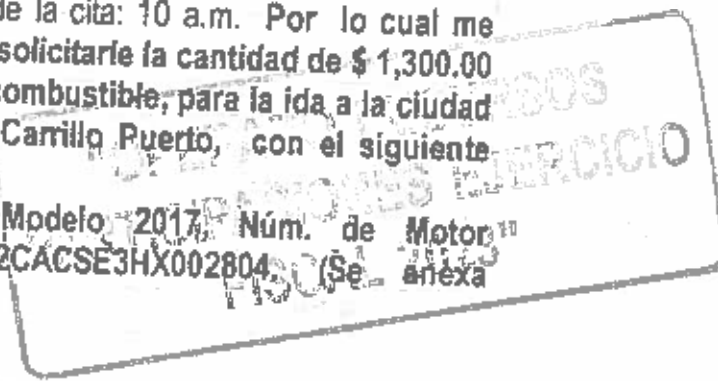

Le agradezco de antemano su atención a la presente y le envío un cordial saludo.

ATENTAMENTE [Signature]

Ing. Dulce Ivette Pat Puc
Directora General del D.I.F. Municipal

C.c.p. Archivo.- Coordinación de Asistencia Médica.

Calle 68/67 y 69. Col Centro,
Código Postal: 77200





CLINICA DE MERIDA
Consultorio No. 508
Calle 27 No. 220-B
X 30 y 32 2º. Piso
García Ginerés
C.P. 97070 Mérida,
Yuc.

Tel. (999) 287-81-17
942-16-00 ext. 1508

Lunes a Viernes
10:15 hrs.
Sábado previa cita.

Cédula Profesional 972206

Cédula especialidad en
Medicina Interna 4584882

Cédula especialidad en
Hematología AECEM
17043

Dra. Silvia Margarita Rodríguez Mejbrada
Medicina Interna - Hematología

Universidad Michoacana de San Nicolás de Hidalgo
Postgrado en el Instituto Nacional de Ciencias
Médicas y Nutrición "Salvador Zubirán"
Hospital Clínica Solomántica España
Consejo Mexicano de Hematología
American Society of Hematology 1005283
International Society of Hematology 383

A quien corresponda:

Hago de su conocimiento que el paciente **LUIS MENDOZA SANCHEZ** tiene diagnóstico de Gamopatia Monoclonal maligna (Síndrome de Poems) y se encuentra en tratamiento y vigilancia mensual.

Su próxima cita es el día 29 de junio a las 10 am.

Mucho agradeceré las facilidades que se le otorguen para continuar su tratamiento.

Atentamente.



A 26 de junio de 2023.

Clinica de Mérida

006139

Municipio de Felipe Carrillo Puerto, Quintana Roo
a 26 de Junio del 2023

Asunto: Solicitud de apoyo
Maestra: María del Carmen Solís Sánchez
Presidenta del D.I.F Municipal
Felipe Carrillo Puerto Q. Roo
PRESENTE

UC6140

● Por medio de la presente me dirijo a usted, para solicitarle de su valioso apoyo, con el traslado de mi papá Luis Mendoza Sanchez en la ciudad de Mérida para su tratamiento el día Jueves 29 de Junio del 2023 a las 10:00 a.m (de la mañana). Somos de Felipe Carrillo Puerto, no cuento con los recursos económicos para solventar el gasto del traslado.

● Agradeciendo su atención a lo presente no dudando de su gran ayuda, le envío un cordial saludo

Respetuosamente
Peela Mendoza Mejía

"OPERADO RECURSOS
PARTICIPACIONES EJERCICIO
FISCAL 2023"

SEGOB

ESTADOS UNIDOS MEXICANOS
CONSTANCIA DE LA CLAVE ÚNICA
DE REGISTRO DE POBLACIÓN

SECRETARÍA DE GOBERNACIÓN
ESTADOS UNIDOS MEXICANOS



Clave:
MESL670812HCSNNS08

Nombre
LUIS MENDOZA SANCHEZ



06614

Fecha de inscripción	Folio	Entidad de registro
16/11/2001	85675918	CHIAPAS



107196700035

OPERADO REGISTROS
PARTICIPACIONES EJERCICIO
FISCAL 2023

LUIS MENDOZA SANCHEZ

PRESENTE

El derecho a la identidad está consagrado en nuestra Constitución. En la Secretaría de Gobernación trabajamos todos los días para garantizar que las y los mexicanos gocen de este derecho plenamente; y de esta forma puedan acceder de manera más sencilla a trámites y servicios.

Nuestro objetivo es que el uso y adopción de la Clave Única de Registro de Población (CURP) permita a la población tener una sola llave de acceso a servicios gubernamentales, ser atendida rápidamente y poder realizar trámites desde cualquier computadora con acceso a internet dentro o fuera del país.

Nuestro compromiso es que la identidad de cada persona esté protegida y segura, por ello contamos con los máximos estándares para la protección de los datos personales. En este marco, es importante que verifiques que la información contenida en la constancia anexa sea correcta para contribuir a la construcción de un registro fiel y confiable de la identidad de la población.

Agradezco tu participación.

SECRETARÍA DE GOBERNACIÓN



Estamos a sus órdenes para cualquier aclaración o duda sobre la conformación de su clave en TELCURP, marcando el 800 911 11 11

La impresión de la constancia CURP en papel bond, a color o blanco y negro, es válida y debe ser aceptada para realizar todo trámite.

TRÁMITE GRATUITO

Los Datos Personales recabados, incorporados y tratados en la Base de Datos Nacional de la Clave Única de Registro de Población, son utilizados como elementos de apoyo en la función de la Secretaría de Gobernación, a través de la Dirección General del Registro Nacional de Población e Identidad en el registro y acreditación de la identidad de la población del país, y de los nacionales residentes en el extranjero; asignando y explotando la Clave Única de Registro de Población. Dicha Base de Datos, se encuentra registrada en el Sistema Persona del Instituto Nacional de Transparencia, Acceso a la Información Pública y Protección de Datos Personales (<http://persona.ifa.org.mx/persona/welcome.do>). La transferencia de los Datos Personales y el ejercicio de los derechos de acceso, rectificación, cancelación y oposición, deben realizarse conforme a la Ley General de Protección de Datos Personales en Posesión de los Sujetos Obligados, y demás normatividad aplicable. Para ver la versión integral del aviso de privacidad ingresar a <https://renapo.gob.mx/>

INSTITUTO FEDERAL ELECTORAL
REGISTRO FEDERAL DE ELECTORES
CREDENCIAL PARA VOTAR

NOMBRE: MENDOZA SANCHEZ LUIS
 DOMICILIO: C. 75 X 40 Y 38 SN COL PLAZA DE AYUTLA 77215 FELICIDAD BARRIO LLUENTO Q. ROO
 FOLIO: 000000193291 NO DE REGISTRO: 1993-03
 CLAVE DE ELECTOR: MYSNL567081207-000 CURP: MESL670812H05NNS08
 ESTADO: 23 Municipio: 003 LOCALIDAD: 0001 Sección: 0215
 ANEXO: 2011 VOTO ELECTRÓNICO 2021



006142
 541930

ESTE DOCUMENTO ES INOPORTUNO, NO ES VÁLIDO SI PRESENTA ANOMALÍAS O INCONGRUENCIAS.

EL TITULAR DE LA CREDENCIAL A NOTIFICAR EL CAMBIO DE DOMICILIO EN LOS 30 DÍAS SIGUIENTES A QUE ESTE OCURRA.

SECRETARÍA DE INTERIORES
 SECRETARÍA ELECTORAL DEL INSTITUTO FEDERAL ELECTORAL

LUIS MENDOZA S

19 180

"OPERADO RECURSOS PARTICIPACIONES EJERCICIO FISCAL 2023"



CAPA
COMISIÓN DE AGUA POTABLE Y
ALCANTARILLADO

TOTAL A PAGAR

SOPELIENTO SETENTA Y TRES PESOS TRÉCIDO M/N

173.36

VENCIMIENTO

23/JUN/2023

MESES VENCIDOS

0

USUARIO

NOMBRE: MENDOZA SANCHEZ LUIS
DIRECCIÓN: CALLE 75 X 40 Y 36 COL. PLAN DE AYUTLA
COLONIA: PLAN DE AYUTLA
SERVICIO: AGUA
CÁLCULO: Medido
PROVEDOR: 8
FECHA DE IMPRESIÓN: 31-MAY-2023 07:10 P. M. **FOLIO:** 2305000464

CONTRATO	TARIFA	REGIMEN	LOG. CT	REGIMEN	REGIMEN	REGIMEN	REGIMEN
16620	DOMESTICO	502	507	5	01-04-0002-00068-01-00-01140100603		

SERVICIO	ANEXO	PROCESO	FECHA	FECHA	FECHA	FECHA	FECHA
345 07	0	01/JUN/2023	17/ABR/2023	16/MAY/2023	MAY 2023		NORMAL

CONCEPTOS DE COBRO	
CONCEPTO	IMPORTE
USTED DEBERIA PAGAR	386.18
(-) SUBSIDIO DEL ESTAD	222.82
AGUA	173.36

¿QUÉ HARÍAS SIN AGUA?

**PAGA TU RECIBO A TIEMPO
EVITA CORTE Y COBRO DE RECONEXIÓN**



www.capa.gob.mx

Acude a nuestros oficinas en
O'Han R Blanco, Felipe Carrillo Puerto, Tulum y Cozumel.
LIBÉRATE DE FILAS
SIN CARGOS NI COMISIONES
SOLICITA TU CARGO AUTOMÁTICO
CON TARJETA DE CRÉDITO O DÉBITO

**"OPERADO REDUCIDOS
PARTICIPACIONES EJERCICIO
FISCAL 2023"**

006143

MEXICO INSTITUTO NACIONAL ELECTORAL CREDENCIAL PARA VOTAR

NOMBRE MENDOZA MEJIA PERLA SEXO M

DOMICILIO D 75 X 40 SN COL PLAN DE AYUTLA 72215 FELIS DARRILO PUERTO, Q ROO.

CLAVE DE ELECTOR ANMUPR94051707M900





CLIP ANO DE REGISTRO MENDOZA MEJIA PERLA 2012 01

FECHA DE NACIMIENTO SECCION VIGENCIA 17/05/1994 0215 2022-2032

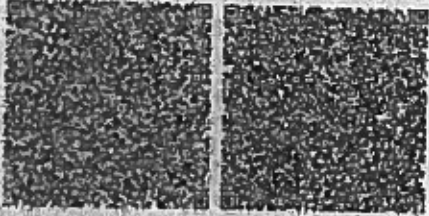

471990

INE



ID MEX 2257995436<<0215 093277811
9405170M3212312MEX<01<<00890<2
MENDOZA<MEJIA<<PERLA<<<<<<<<<

PRELIMINARES
PARTICIPACIONES EJERCICIO
FISCAL 2023"